

Anmeldung

Veranstalter: Bioland e.V.,
Kaiserstr. 18, D-55116 Mainz

Hiermit melde ich mich verbindlich zur **22. Internationalen Bioland-Geflügeltagung vom 27.02. - 01.03.2018 in Malchin an.**

RechnungsempfängerIn (bitte korrekte Firmierung für die Quittung)

Betrieb/Firma

Straße + Hausnr.

PLZ + Ort

Telefon / Fax / E-Mail (für Anmeldebestätigung)

TeilnehmerIn

Name, Vorname

Ich bin einverstanden, dass meine Kontaktdaten zwecks Fahrgemeinschaften und Teilnehmerliste an andere Teilnehmer weitergegeben werden.

Datum, Unterschrift für Anmeldung

Bei Absage entsteht eine Stornogebühr in Höhe von 30,- €. Bei Absagen nach dem 08.02.2018 bzw. Nichtteilnahme behalten wir uns vor zusätzlich die entstandenen Kosten in Rechnung zu stellen.

Anmeldung bitte an Bioland Tagungsbüro per
Fax 04262 9590-50, E-Mail: tagungsbuero@bioland.de

Teilnahme und Kosten (bitte ankreuzen)

Berechnung erfolgt über Bioland e.V.

Bioland Intern am 27.02.2018
(nur für Bioland-Mitglieder/-Partner und Betriebszugehörige)
Bioland Betriebs-Nr.; Kosten Verpflegung: 20,- €

Tagungsbeitrag inkl. Exkursion:

Bioland-Mitglieder 180,- € Andere 260,- €
 Schüler/Studenten 80,- € (kein Frühbucherrabatt)
 Frühbucher -30,- € bei Buchung vor dem 15.01.2018
Eine Teilnahme ohne Verpflegung ist nicht möglich.

Übernachtung und Verpflegung pro Person Di - Do

Einzelzimmer 225,- € Doppelzimmer 200,- €

DZ gemeinsam mit

Nur Verpflegung 125,- € vegetarisch

Auswahl der Arbeitsgruppen

AG 1 AG 2 AG 3

Auswahl der Exkursionen

Exk. A Exk. B Exk. C Exk. D

ich möchte den Shuttle Service zur

Anreise nutzen (ab Bhf. Malchin). Ankunftszeit:

Bezahlung aller Beiträge und Kosten **bar vor Ort** (EC-Cash ist möglich).

Alle Preise inkl. gesetzliche MwSt.

22. Internationale Bioland-Geflügeltagung 2018

13:30 Uhr Start mit den Exkursionen

A: stationäre Legehennenhaltung mit autom. Silagefütterung
• Bio Frischei Zernke GmbH
Wildkuhler Str. 1, 17207 Bollewick-Wildkuhl

B: Mobile Legehennenhaltung
• Anna & Lukas Propp
Dorfstraße 35, 18246 Selow

C: Zweinutzungshühner & Mastgeflügel in mobilen Ställen
• Dr. Grimme, Gut Wardow KG
Schulstraße 2, 18299 Wardow

D: Malchin und Umgebung

19:00 Uhr Abendessen

20:00 Uhr Geselliger Abend
• Matthias Stührwoltd liest aus seinen Werken

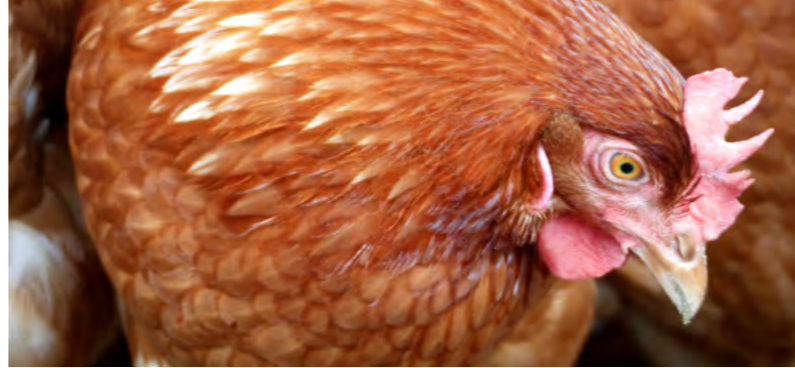

Donnerstag, 01.03.2018

- 8:00 Uhr Frühstück**
- 8:30 Uhr Fotopräsentation der Exkursionsbetriebe ...**
• Exkursionsleiter
- 9:15 Uhr Berichte aus den Arbeitsgruppen**
• Arbeitsgruppenmoderatoren
- 10:00 Uhr Kaffeepause**
- 10:30 Uhr künftige Vertriebsstrategien für das Verbandswarenzeichen**
- Impulsvortrag:**
„Chancen und Risiken eines Verbandswarenzeichens beim Discounter“
• Dr. Jan Niessen, Bioland e.V.
Geschäftsleitung Marketing
- Podium:**
• Peter Röhrig, BÖLW
• Jan Niessen, Bioland Präsidium
• Stefan Mutter, Freiland Puten Fahrenzhausen
• Tina Andres, BNN
• Henning Gauer, Bioland-Landwirt
• Stephanie Strottdrees, Bioland Vizepräsidentin
- Moderation:**
Dr. Ulrich Schumacher
- 12:30 Uhr Abschlussrunde und Resümee**
- 13:00 Uhr Mittagessen – Abreise**

22. Internationale Bioland-Geflügeltagung 2018

Mit freundlicher Unterstützung durch:



In Kooperation mit
Thünen-Institut für
Ökologischen Landbau

Bioland

Voller Einsatz für das Beste.

BIO FÜR ALLE

Internationale
Bioland-Geflügeltagung
27.02. - 01.03.2018
Malchin

Fotos: Titel: Bioland, Sonja Herpich; Innenseiten: Melanie Grande, Bioland Verlag, Annegret Grafen, Franke Dierberg





Bio-Eier ausverkauft?

Bio für alle und leere Regale – wie geht das zusammen? In letzter Zeit kommt es nicht selten vor, dass Bio-Eier – speziell Bioland-Eier – nicht mehr verfügbar bzw. ausverkauft sind. Ist der Ökolandbau Opfer des eigenen Erfolges? Und was können wir tun, um Liefersicherheit für unsere Kunden zu gewährleisten? Ist Wachstum um jeden Preis möglich und sinnvoll? Sicherlich nicht. Diese Fragen werden sich unter anderem auch in der Debatte um die zukünftigen Vertriebswege widerspiegeln. Wenn Bioland Landwirtschaft mit Zukunft ist, gibt es aber unzweifelhaft noch weiteren Handlungsbedarf auf Produktionsebene. Die Stichworte Auslaufmanagement, Fütterung, Mastgeflügelhaltung und Junghennenaufzucht geben immer Anlass für neue Herausforderungen und Diskussionen und gerade hier gibt es auch spannende Entwicklungen und Hinweise.

Im internen Teil geht es um die richtigen Strategien für unseren Verband. Alle aktuellen Geflügelthemen sollen angesprochen werden.

Natürlich wollen wir uns in Vorpommern – einem regionalen Schwerpunkt der Biogeflügelhaltung – auch mit den Erfahrungen der Betriebe vor Ort auseinandersetzen, wollen schauen und vor allem lernen.

All dies verspricht wieder spannende Diskussionen und Austausch auf allen Ebenen. So bleibt die Bioland-Geflügeltagung ein fester Termin im Jahreskalender. Hier trifft sich die Bio-Geflügelszene und wer sich dazu zählt.

Dienstag, 27.02.2018

Bioland Intern

Bis 12:00 Uhr	Anreise Feriendorf Salem
12:30 Uhr	Mittagessen
14:00 Uhr	Begrüßung – Bioland Intern
14:15 Uhr	Bericht aus der Bioland-Fachberatung
14:45 Uhr	Arbeitsbericht Geflügel-Fachausschuss
15:15 Uhr	Kaffeepause
15:45 Uhr	Berichte zu Projekten: <ul style="list-style-type: none"> • Tierzucht (Luka Müller) • Fütterung (Anja Renger)
16:30 Uhr	aus dem Verband <ul style="list-style-type: none"> • Auswertung der Ergebnisse Tierwohlcheck (Ulrich Schumacher) • Vogelgrippe und Einhausung • Fipronil und andere Krisen • Mastrichtlinien • Bioland-Strategie zum Bruderhahn
18:30 Uhr	Abendessen

Tagung

19:30 Uhr	Begrüßung, Eröffnung der Tagung <ul style="list-style-type: none"> • Stephanie Strotrees, Bioland Vizepräsidentin • Dr. Jürgen Buchwald, Staatssekretär Ministerium für Landwirtschaft und Umwelt Mecklenburg-Vorpommern • Heike Kruspe, Bioland LV Ost
20:00 Uhr	NRW-Auslaufprojekt: Erkenntnisse und abzuleitende Handlungsschritte <ul style="list-style-type: none"> • Prof. Dr. Jürgen Heß, Uni Kassel
20:30 Uhr	Diskussion Parallel: Info-Arbeitsgruppe für Neueinsteiger <ul style="list-style-type: none"> • mit Axel Hilckmann
Ab 21:00 Uhr	Geselliger Abend

Mittwoch, 28.02.2018

8:00 Uhr	Frühstück
8:30 Uhr	Aktuelle ethische Aspekte der Geflügelhaltung im Verbraucherbewusstsein <ul style="list-style-type: none"> • Maria Busse, ZALF Müncheberg
9:30 Uhr	Arbeitsgruppen
AG 1	Fütterung <p>Einsatz von Saatwicken mit unterschiedlicher Aufbereitung in der Hühnermast</p> <ul style="list-style-type: none"> • Anja Höhne, TI Trenthorst <p>Fermentiertes Pflanzenprotein für die Geflügel-fütterung</p> <ul style="list-style-type: none"> • Niels Finn Johansen, SEGES Økologi Dänemark <p>Erfahrungsbericht zu 100 % Biofutterherstellung mit hohem betriebseigenem Anteil</p> <ul style="list-style-type: none"> • Eckhard Eisenach, Bioland-Betrieb

AG 2 Mastgeflügel

Mastleistungstest experimenteller ÖTZ-Zweinutzungskreuzungen

- Dr. Lisa Baldinger, TI Trenthorst

Herkunftsvergleich von Extensivputentypen unter ökologischen Haltungsbedingungen

- Anna Olschewsky, Uni Kassel

Einfluss zusätzlichen Wasserangebotes auf Tiergesundheit und Tierwohl bei Pekingenten

- Lea Klambeck, Hochschule Osnabrück

AG 3 Junghennenaufzucht

Junghennenaufzucht für den eigenen Betrieb

- Martin Nolte, Bioland-Betrieb

Junghennenaufzucht für andere Betriebe

- Klaus Bonsack, Bioland-Betrieb

Was ist bei den Impfungen zu berücksichtigen?

- Dr. Philipp Kern, Geflügelpraxis Schulz

10:30 Uhr dazwischen Kaffeepause

12:00 Uhr Mittagessen

Fortsetzung Programm siehe Rückseiten 



Veranstalter

Bioland e.V.
Kaiserstraße 18, D-55116 Mainz

Kooperationspartner

Thünen-Institut für Ökologischen Landbau
Trenthorst 32, D-23847 Westerau

Tagungsort

Ferienland Salem
Am Hafen 1, 17139 Malchin
www.feriendorf-salem.de
Zielbahnhof: Malchin
Weiterfahrt mit Taxi oder Shuttle

Vorbereitungsteam

Dr. Friedhelm Deerberg und Beratungsteam, Bioland e.V.
Dr. Ulrich Schumacher, Bioland e.V.
Tagungsbüro Bioland e.V.

Tagungskosten:

für Bioland-Mitglieder 180,- € bzw. für Andere 260,- € (inklusive Exkursion)
Eine Teilnahme ohne Verpflegung ist nicht möglich.
Frühbucherrabatt (bei Buchung bis zum 15.01.2018): -30,- €

Kosten für Verpflegung und Übernachtung

siehe Anmeldeformular

Bezahlung aller Beträge und Kosten **bar vor Ort** (EC-Cash ist möglich). Alle Preise inkl. gesetzlicher MwSt.

Bei Absage entsteht eine Stornogebühr in Höhe von 30,- €. Bei Absagen nach dem 08.02.2018 bzw. Nichtteilnahme behalten wir uns vor, zusätzlich die entstandenen Kosten in Rechnung zu stellen.

Anmeldung

Bitte schriftlich mit anhängendem Anmeldeformular beim:

Bioland e.V. Tagungsbüro
Bahnhofstr. 15 b, D-27374 Visselhövede
Tel. 04262 9590-70
Fax 04262 9590-50
E-Mail: tagungsbuero@bioland.de

Anmeldeschluss: 07.02.2018